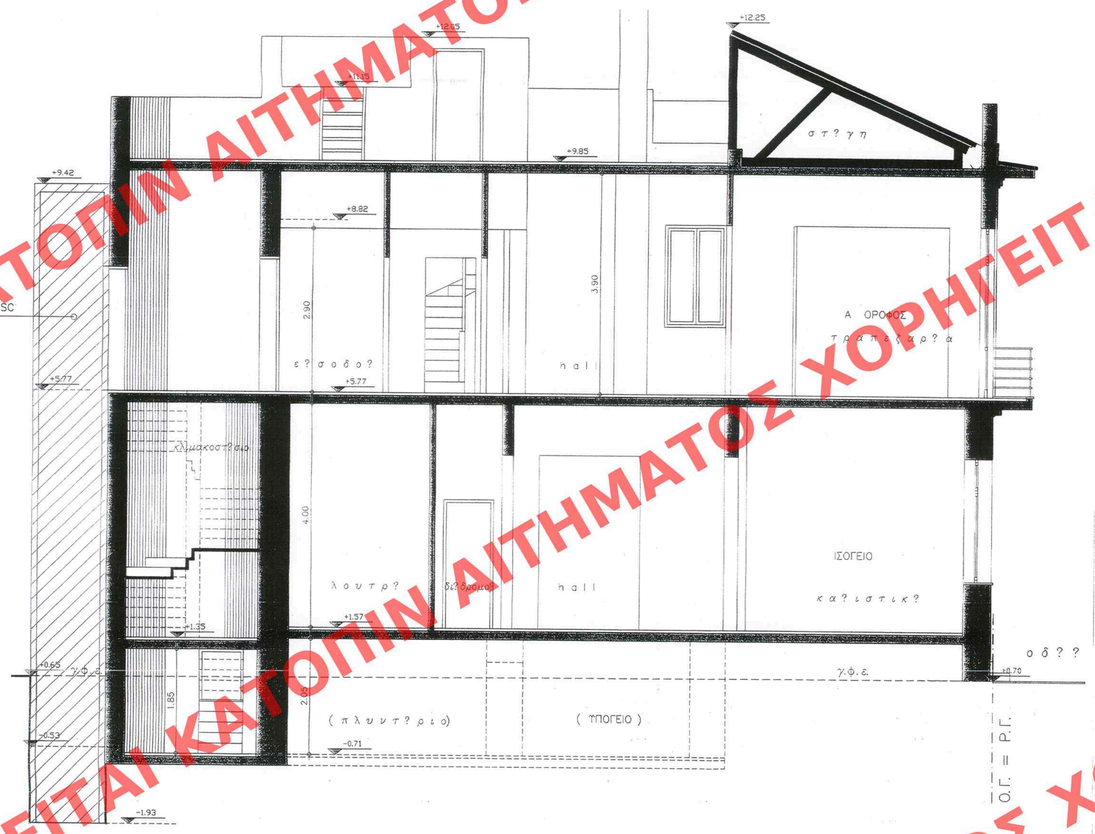

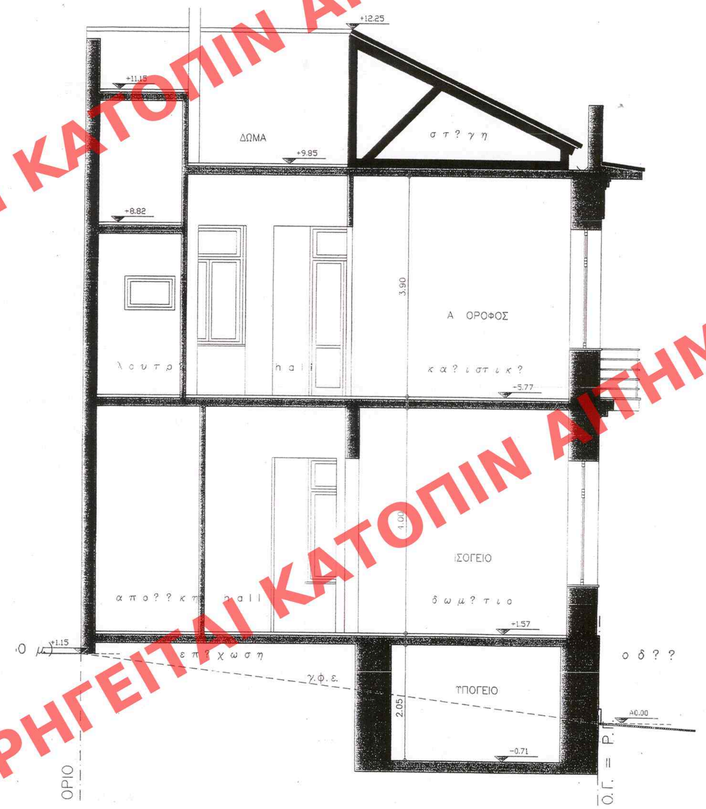

Γ. 46944/11 Αρ.Φακ. 157/11
σχ. 3

Καθορισμός συμπληρωματικών όρων και περιορισμών δόμησης στο διατηρητέο κτίριο που βρίσκεται επί οδών Δράκου 37 και Ζαχαρίτσα 6 στην περιοχή "Κουκάκι" του εγκεκριμένου ρυμοτ. σχ. του Δήμου Αθηναίων (ν. Αττικής)

1 Νοεμβρίου 11

Δ/ΝΤΗΣ

Σ. ΠΑΝΤΑΖΟΠΟΥΛΟΣ

ΕΔΗΜΟΣΙΕΥΘΗ ΕΙΣ ΤΟ ΥΠ' ΑΡΙΘΜ. 3 2 6 ΦΥΛΛΟ ΤΟΥ ΑΑΠ ΤΕΥΧΟΥΣ ΤΗΣ ΕΦΗΜΕΡΙΔΑΣ ΤΗΣ ΚΥΒΕΡΝΗΣΕΩΣ ΤΗΣ 09 Νοεμβρίου 20 11

ΥΠΟΥΡΓΕΙΟ ΠΕΡΙΒΑΛΛΟΝΤΟΣ, ΕΝΕΡΓΕΙΑΣ ΚΑΙ ΚΛΙΜΑΤΙΚΗΣ ΑΛΛΑΓΗΣ

ΔΙΕΥΘΥΝΣΗ ΠΟΛΕΟΔΟΜΙΚΟΥ ΣΧΕΔΙΑΣΜΟΥ
ΤΜΗΜΑ ΠΑΡΑΔΟΣΙΑΚΩΝ ΟΙΚΙΣΜΩΝ

ΘΕΣΗ : ΔΗΜΟΣ ΑΘΗΝΑΙΩΝ, ΠΕΡΙΟΧΗ ΚΟΥΚΑΚΙΟΥ
ΖΑΧΑΡΙΤΣΑ 6 & ΔΡΑΚΟΥ 37

ΘΕΜΑ : ΚΑΘΟΡΙΣΜΟΣ ΣΥΜΠΛΗΡΩΜΑΤΙΚΩΝ ΟΡΩΝ ΚΑΙ ΠΕΡΙΟΡΙΣΜΩΝ ΔΟΜΗΣΗΣ ΣΤΟ ΔΙΑΤΗΡΗΤΕΟ ΚΤΙΡΙΟ ΕΠΙ ΤΩΝ ΟΔΩΝ ΖΑΧΑΡΙΤΣΑ 6 & ΔΡΑΚΟΥ 37
(ΠΡΟΣΘΗΚΗ ΑΝΕΛΚΥΣΤΗΡΑ – ΑΡΘΡΟ 21 ΠΑΡ. 5)

ΤΙΤΛΟΣ ΣΧΕΔΙΟΥ : ΟΨΕΙΣ - ΤΟΜΕΣ

ΚΛΙΜΑΚΑ : 1 : 50

ΠΡΩΤΟΤΥΠΟ

ΧΟΡΗΓΕΙΤΑΙ ΚΑΤΟΠΙΝ ΑΙΤΗΜΑΤΟΣ ΧΟΡΗΓΕΙΤΑΙ ΚΑΤΟΠΙΝ ΑΙΤΗΜΑΤΟΣ ΧΟΡΗΓΕΙΤΑΙ ΚΑΤΟΠΙΝ ΑΙΤΗΜΑΤΟΣ